

LEGENDE

- Lüftung ■ Elektro ■ Abwasser
■ Wasser ■ Blitzableiter ■ Sonstiges
- Achsen
- ☁ Änderung/Klärung ▲ D-Nr. --- Detailverweis
- ▽ Fertigkote
▼ Rohkote
OK Oberkante
UK Unterkante
- VK Vorderkante
AK Außenkante
IK Innenkante
RH Raumhöhe
- LH Lichte Höhe
RFB Rohfußboden
RD Rohdecke
BRH Brüstungshöhe

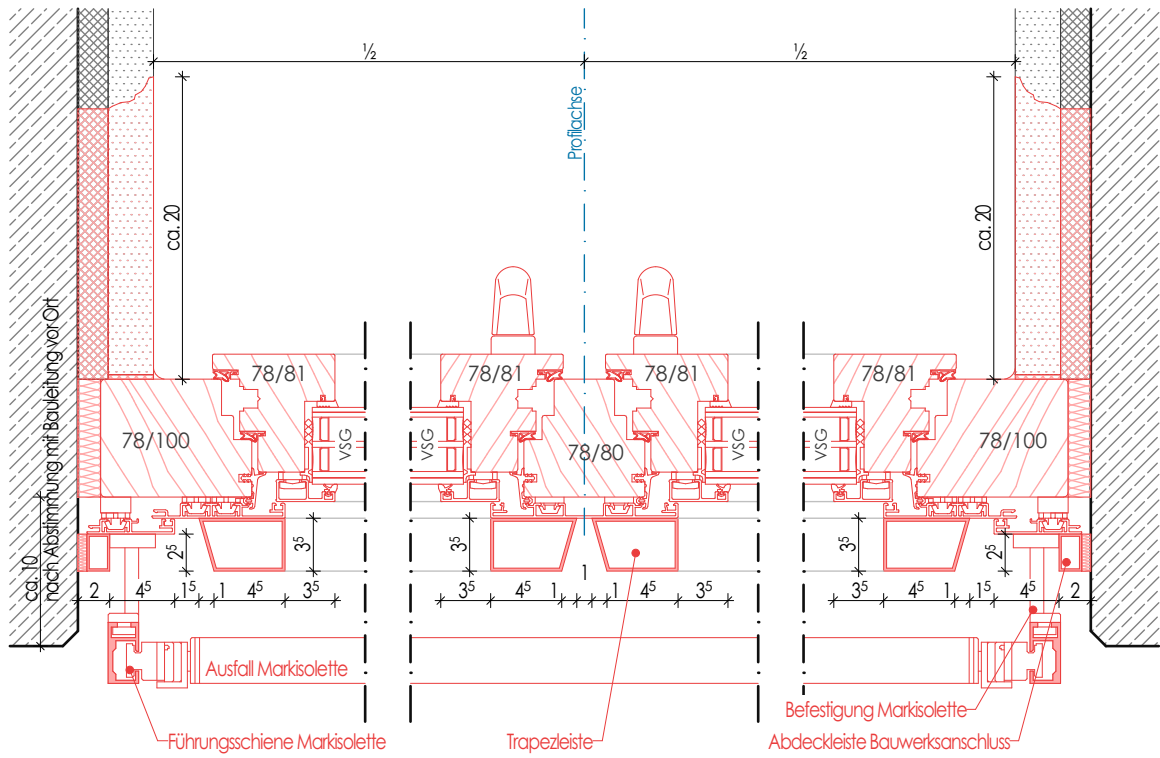

D-11-1 | F14.04 - F14.06 Horizontal Öffnung | M 1:5

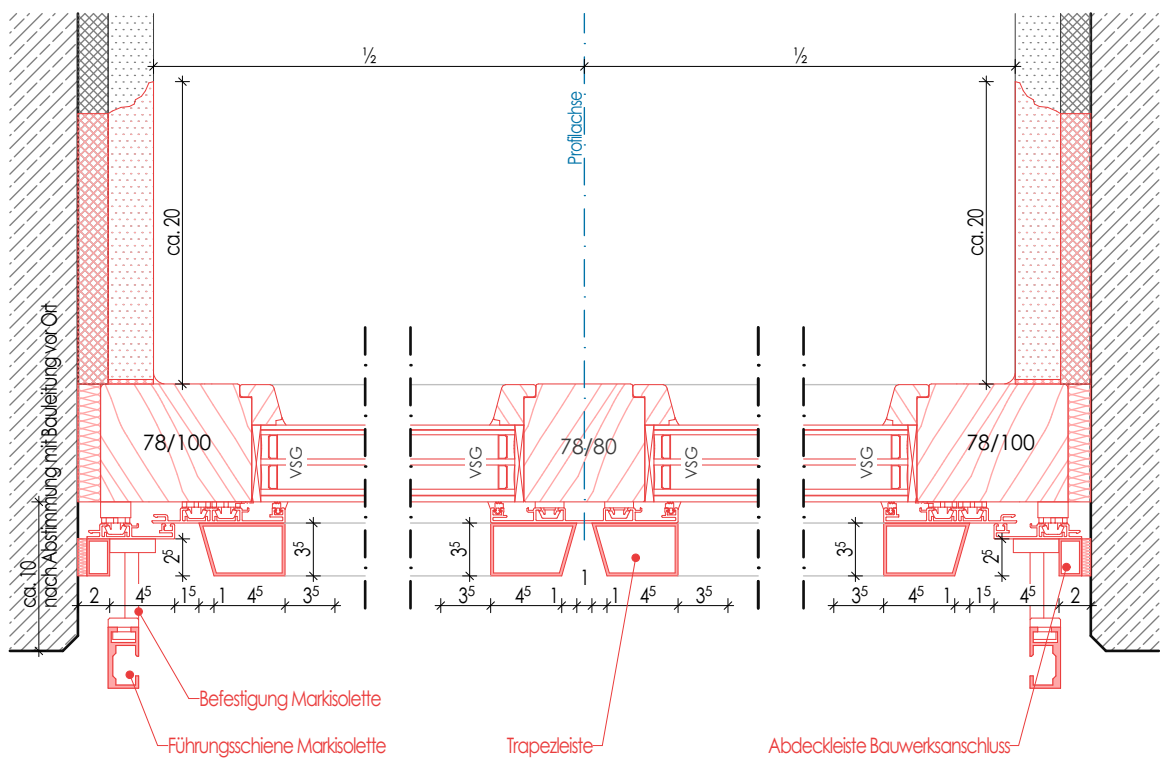

D-11-2 | F14.04 - F14.06 Horizontal Fest | M 1:5

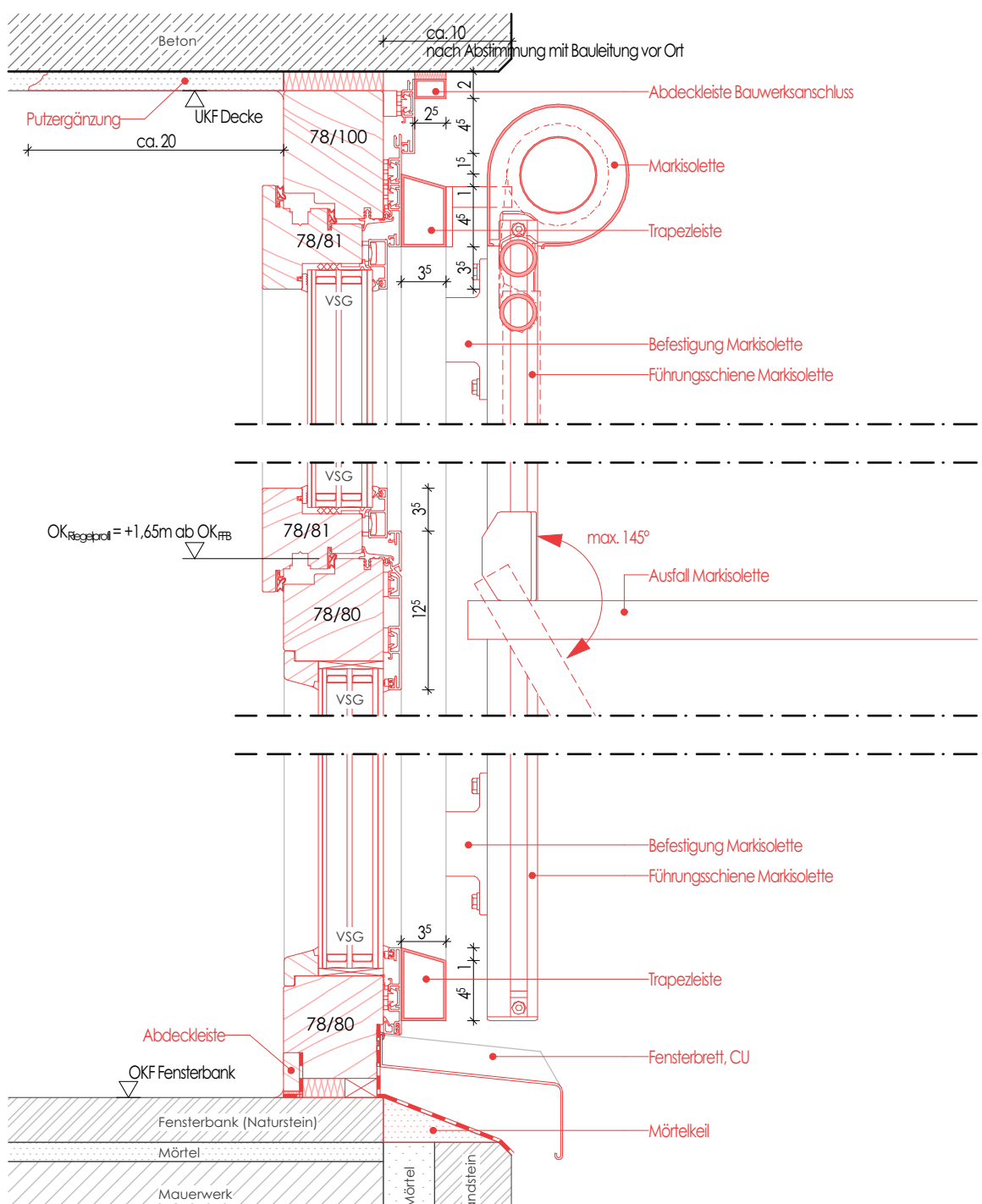

D-11-3 | F14.04 - F14.06 Vertikal | M 1:5

± 0,0 ≙ OKFFB Eingang Aula Ost

Pläne wurden auf Grundlage von Bestandsplänen erstellt.
Sämtliche Maße sind vor Beginn der Ausführung örtlich vom Unternehmer
verantwortlich zu prüfen.
Unstimmigkeiten sind dem Architekten schriftlich mitzuteilen, Abweichungen
von den Angaben in den Zeichnungen bedürfen der vorherigen Zustimmung
des Architekten.
Technische Angaben des Leistungsverzeichnisses sind zu beachten und
bindend.

Tür- und Brüstungshöhen ab Fertigfußboden.

WILLSTÄTTER GYMNASIUM

Innerer Laufer Platz 11, 90403 Nürnberg, Gemarkung Nürnberg-Sebald, Fl.-Nr. 875
DACH- UND FASSADENSANIERUNG

INDEX	ÄNDERUNG	GEZ.	DATUM
-------	----------	------	-------

Architekten

Bauherr

**DIRK
LEEVEN
architekten**

Stadt Nürnberg
Hochbauamt

Marienortgraben 11
90402 Nürnberg

Muggenhofer Straße 135
Auf AEG
90429 Nürnberg
Fon 0911 999 69 380
Fax 0911 999 69 382
info@leeven-architekten.de
www.leeven-architekten.de

AUSFÜHRUNGSPLANUNG

Details Fenster F14.04 - F14.06

Datum	gez.	Maßstab	Plan-Nr.
28.05.2026	fe	1:100, 1:5	602

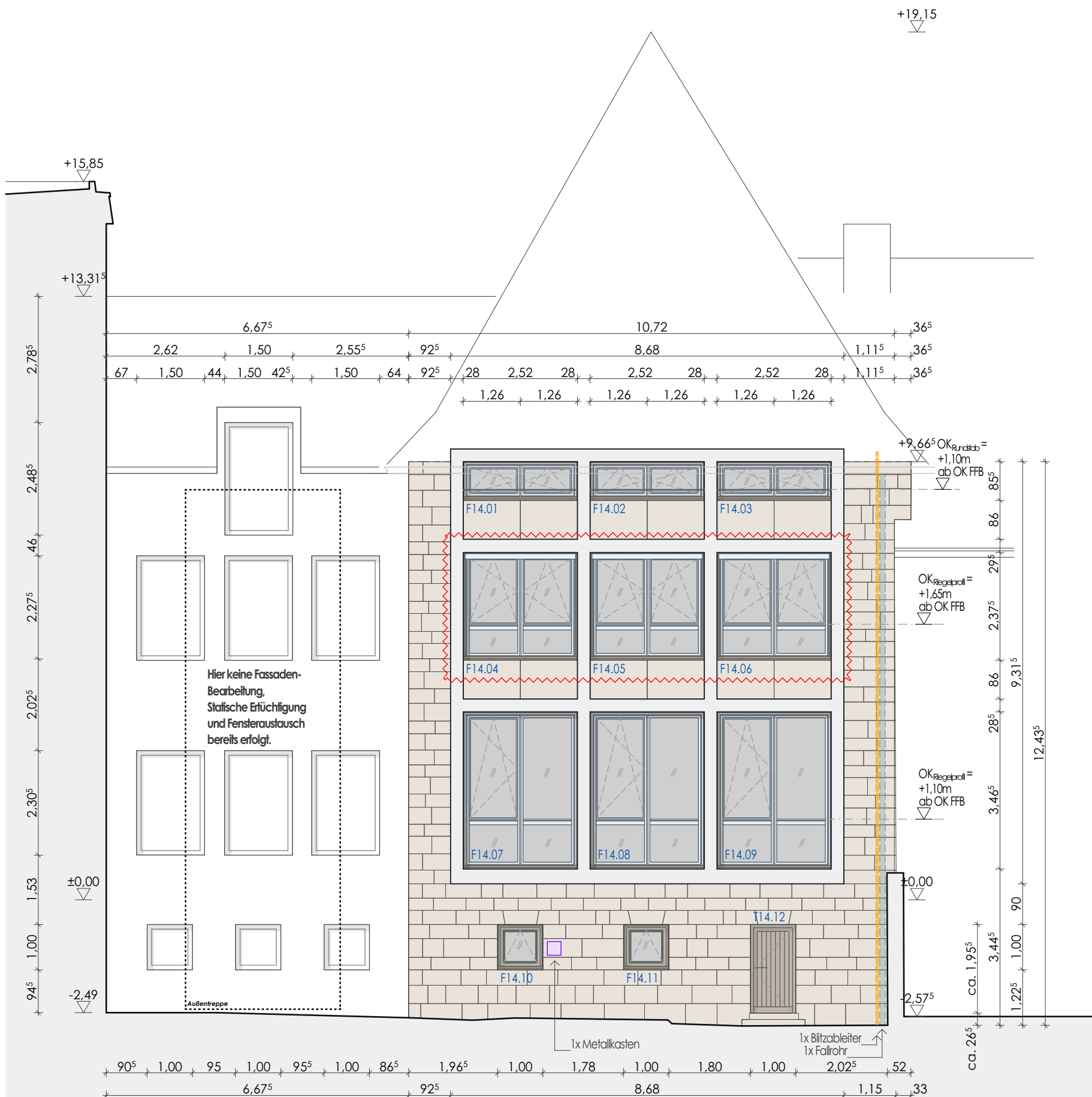

Fassade 13/14 | Fenster Aula & Verbindungsgang West | M 1:100